つながるおうちサポート はじめました

月額2,980円(税込) おうちと家族全員の「困った」を **即解決！**

- 給湯器 お湯が出ない
- スマートフォン 画面が割れた
- IHクッキングヒーター 電源が入らない
- ゲーム機 子供が落として壊れた
- 温水洗浄便座 水が出ない
- ノートパソコン 電源が入らない

水廻り製品はもちろん通信機器もサポート

こんなトラブルが **修理費0円**

道具箱訪問
キャンペーン実施中

ドライバーで直せるようなちょっとした不具合直します（丁番の調整など）

※OB様及び**ライファ通信配布エリア内**限定

ワンコイン 1回500円(税込)

お知り合いご紹介キャンペーン

お知り合いをご紹介いただき、ご成約されますとご紹介者様とご紹介先様の双方にプレゼントをさしあげます！

Instagram
iwatekyohan
インスタはじめました
IWATEKYOHAN

LINE友達募集中
@056rvwml
LINEの「友達追加」から、ID検索するかQRコードをスキャンしてください

リフォーム工事でTポイント貯まります

住まいの相談会

開催日時：**5月18日(土)、19日(日)　9:00～16:00**
開催場所：LIXILリフォームショップ 岩手共販

水廻りの修繕や部屋の間取り変更、エクステリア、新築のご相談など受付中です。お見積りは無料ですのでお気軽にお問合せください。

LIXILリフォームローン 低金利キャンペーン
2024年9月30日まで！

6回～84回払 →実質年率 **2.10%**
96回～180回払 →実質年率 **2.80%**

ご来場特典
アンケートご記入の方にボックスティッシュ5箱プレゼント！！

今なら！
補助金 色々あります！

節水型トイレの導入・高断熱浴槽の導入
食洗機の導入・断熱材の追加
バリアフリー改修・宅配ボックスの設置
上記すべて補助金対象です！
適用条件など詳細は当店にお問い合わせください！！

ご来場予約特典
ご予約いただいた方にトイレットペーパー180ｍプレゼント！！

活用事例
防音・断熱内窓「インプラス」
Low-E複層ガラス（クリア・グリーン透明）

リビングなどの大きな引違い窓の場合
（窓サイズ：2.8㎡以上）

商品代+施工代	138,200円
補助金額	68,000円
実質お支払額	70,200円

49%OFF

ご連絡・ご来場予約は
お電話から 0120-563-194
パソコン・スマホから
岩手共販 検索

※詳細は同封のチラシをご覧ください。

皐月の由来：

5月は別名で皐月（さつき）と呼ばれますが、これは日本の旧暦での名称です。その由来は、5月は田植えをする月であることから、早苗月（さなえつき）から呼ばれるようになったそうです。5月といえば、作物を植えるにはもってこいの時期です。春頃に植えた作物も育つ頃で出荷される野菜や果物の種類あが豊富になるので、スーパーに行くのが楽しくなりますよね♪個人的には疲労回復に「行者にんにく」が食べたくなる季節です！

LIXIL リフォームショップ（リクシル 住まいのことなら）

ライファ通信
2024年5月

岩手共販（株）

ママのひとりごと

こんにちは、店長の菊池です。息子はいよいよ4月から中学3年生になり、受験生となりました。なかなか勉強とはほど遠い生活を送っておりますが、先日始業式も終えたので、「いよいよ受験生だねえ、勉強しなきゃねぇ」と言ったら、「まだいける」とわけのわからないことを言っていました。

中総体が終わるまであまり勉強のことは考えられないのかもしれませんが、あんまり言うと、かえってやる気にならない、などと文句を言われます。だからって言わなくてもやる気になるわけじゃないでしょ、と毎回同じことを言い合っています。いったいこんな子にはどのように言えばひびいてくれるのか、全くわかりません。最近反抗期なのか、いまいち面倒くさがって、なかなかゆっくり話せず、3年生なのにこのままずるずる過ごしていっていいものか、とても不安です・・・（泣）

HPはこちら！

＝24時間365日いつでもつながる安心＝
遅い時間でもサポートセンターに繋がります。
コールさぁ 0120-563-194 いい暮らし

2024年5月号 ご愛読ポイント！ **1000** ポイント！ 1ポイント＝1円。
30万円以上の工事でご利用いただけます。
現金払いの場合にお使いいただけます。　有効期限1年

間違い探し

左右のイラストで違う箇所が5つあります。左の表から間違いの多いエリアをアルファベットで答えてください。

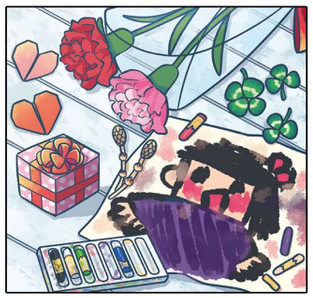

弊社までご連絡いただきますと正解された方　**先着2名様**にLIXILミニトートバッグを1枚差し上げます♪

4月号　☆熟語探しの答え☆
答え **新天地**

しらすと春野菜の炊き込みご飯

簡単！すぐ出来る！**手料理レシピ**

白だしと昆布でシンプルに味つけをし、旬の味を活かした春らしい炊き込みご飯です♪

①米は研ぎ、炊飯器の分量の水を入れ、大さじ２の水を取る。

②そら豆は湯に塩を加え、40秒程茹でて薄皮をむく。たけのこは粗切りにする。油揚げは３センチ程の細切りにする。

③①に白だし、昆布を加えて混ぜ合わせ、②、しらすを散らして炊飯する。

④③に筋を取り、４等分程にしたスナップエンドウを加えて１分蒸らす。

⑤ざっくりと混ぜ合わせて器に盛る。

材料（4人分）

- 米…2合、しらす…50g、そら豆（さや無し）…250g、たけのこ水煮…90g、油揚げ…1枚、スナップエンドウ…6本
- A：白だし…大さじ2、昆布…3×3センチ

LIXIL（リクシル）
リフォームショップ
岩手共販
奥州市水沢佐倉河字天井町2-2
電話
0120-563-194
0197-22-2040
FAX
0197-25-3180
メール
lifame@iwakyo.co.jp
ホームページ
https://www.iwakyo.co.jp

資格一覧
- 二級建築士
- 建築物石綿含有建材調査者
- 福祉住環境ｺｰﾃﾞｨﾈｰﾀｰ2級
- 耐震診断士
- 整理収納ｱﾄﾞﾊﾞｲｻﾞｰ2級
- 住宅収納ｽﾍﾟｼｬﾘｽﾄ
- 岩手県高齢者向け住宅ﾘﾌｫｰﾑ相談員
- 愛犬家住宅ｺｰﾃﾞｨﾈｰﾀｰ
- 住宅ﾘﾌｫｰﾑｴｷｽﾊﾟｰﾄ

住宅リフォーム
新築
塗料・塗装機器